

10 partitions de batterie
prédébutants

accompagnement audio

toum toum
ta !

www.drums-et-batterie.fr

INTRODUCTION

- Cet ouvrage composé d'une partie théorique, (explication de fonctionnement de base d'une partition) et d'une partie pratique composée de 10 morceaux de styles variés, se veut ludique, simple d'approche et s'adresse à toute personne de 7 à 77 ans, désirant s'initier à la batterie.

ordre des morceaux

Titres	Pistes avec batterie	Pistes sans batterie	Tempo
- acousticrockpre	1	11	120
- bluespre	2	12	90
- rocapre	3	13	80
- heavypre	4	14	120
- strangpre	5	15	80
- clavpre	6	16	90
- hiphoppre	7	17	122
- stepre	8	18	100
- wahwahpre	9	19	124
- funkapre	10	20	100

pour tout aide complémentaire ou question concernant cet ouvrage ou autre, faites un tour sur mon site:

www.drums-et-batterie-online.fr

réponse assurée !

SOMMAIRE

partie 1

pages :	2	- comprendre le fonctionnement d'une partition
	3	- la portée
	4	- les mesures et barres de mesures
	5	- explications théoriques du solfège
	6	- les différentes notes et silences rythmiques
	7	- tableau des valeurs
	8	- les signes de reprise
	10	- explications de lecture de rythmes de batterie
	11	- qu'est-ce donc ?
	12	- disposition standard de la batterie
	14	- nomenclature

partie 2

pages :	15	- jouer et s'éclater
	16	- acoustirockdeb
	17	- bluesdeb
	18	- rocadeb
	19	- heavydeb
	20	- strangdeb
	21	- clavdeb
	22	- hiphopdeb
	23	- stepdeb
	25	- wahwahdeb
	26	- funkadeb

au boulot !

Partie 1

comprendre le fonctionnement d'une partition.

funkadi 2

$\text{♩} = 90$ compositeur: hubert fillingier

copyright: hubert fillingier 1

- dans cette première partie, je vais vous expliquer quels sont les différents signes et éléments que comporte une partition et ce qu'ils représentent.

La portée

La portée est composée de cinq lignes horizontales parallèles et de quatre interlignes (espace entre deux lignes), qui se comptent de bas en haut et qui servent à porter les notes de musique, d'où le nom.

Ex:

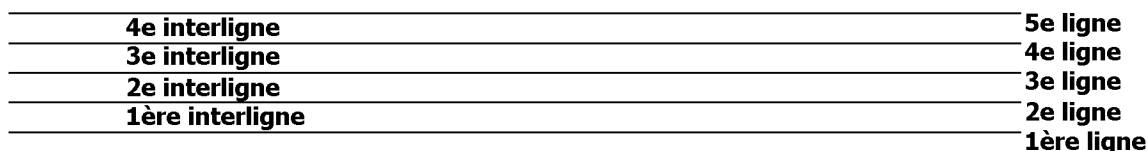

Elle symbolise la hauteur des notes et permet, avec l'habitude, d'identifier instantanément une ou plusieurs notes.

De petites lignes, appelées lignes supplémentaires, peuvent être ajoutées au-dessus et au-dessous de la portée. Les lignes supplémentaires au-dessous de la portée se comptent de haut en bas, et celles au-dessus de la portée, se comptent de bas en haut.

Ex:

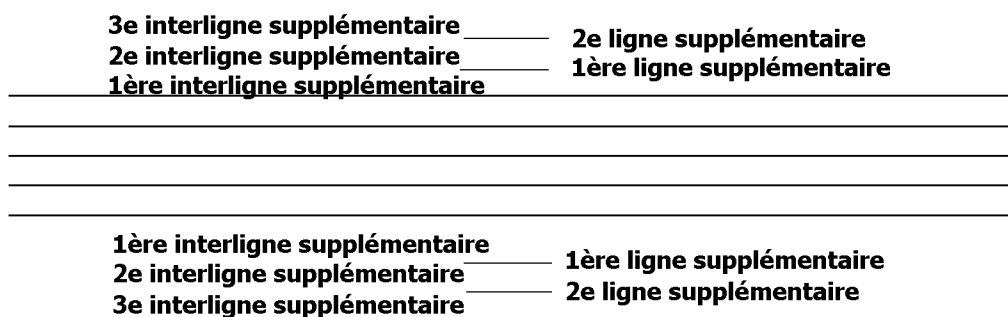

On peut alors placer des notes au-dessus ou en dessous de la portée grâce à ces lignes supplémentaires, (des petits bouts de ligne qui dépassent légèrement à gauche et à droite de la note).

Les mesures et barres de mesures.

La barre de mesure est représentée par une ligne verticale qui traverse la portée. Les barres de mesures séparent de façon égale et régulière les différentes durées d'une pièce musicale, cela simplifie la lecture de la partition.

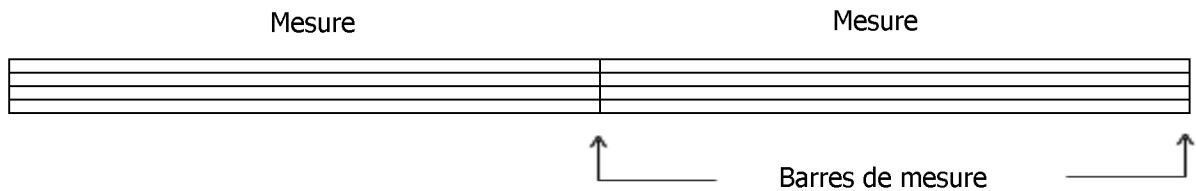

La double barre de mesure est représentée par deux barres de mesures très rapprochées et peut être utilisée pour séparer 2 parties d'une pièce musicale.

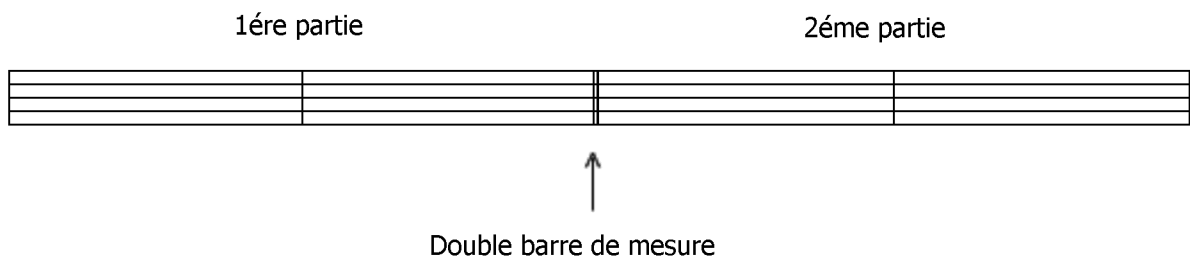

La double barre de mesure (1 barre fine et une barre large) est utilisée pour nous indiquer le début et la fin d'une pièce musicale.

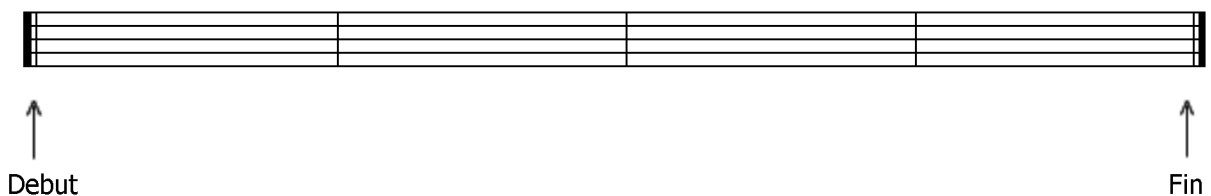

explications théoriques du solfège.

une note de musique se compose de 2 parties:

- 1 le son
 - défini par la position de la note sur la portée

exemple spécifique à la batterie

la portée

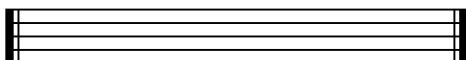

charleston

caisse claire

grosse caisse

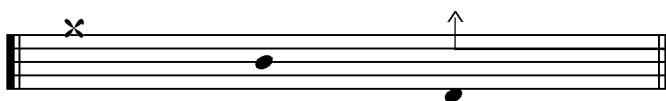

position de la note sur la portée
appelée aussi (tête de note).

- 2 la durée de ce son
 - nommée valeur rythmique et définie par la forme de la note

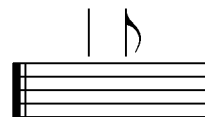

valeur rythmique appelée aussi (hampe)
qui définit la durée de la note.

en résumé :

les différentes notes et silences rythmiques utilisées dans cette méthode.

les notes

la ronde		la seule note rythmique qui n'a pas de hampe.
la blanche		
la noire		qui se différencie de la blanche par sa couleur.
la croche		qui comporte un crochet relié au haut de la hampe, d'où son nom.
		

quand plusieurs croches se suivent les crochets se rejoignent et forment une barre horizontale qui les relie.

les silences

la pause	
la demie-pause	
le soupir	
le demi-soupir	

- Chacune de ces notes a une valeur rythmique basée sur une unité de mesure que l'on nomme " **temps** ".
- La **noire** étant la note de base, c'est donc elle qui vaut **1 temps**.
- Partant de là, la valeur des autres notes n'est qu'une décomposition de ce temps (voir tableau page suivante).

**tableau des valeurs rythmique des notes, et silences
équivalents.**

les notes

les silences

la ronde vaut 4 temps

la pause vaut 4 temps

1 2 3 4 1 2 3 4

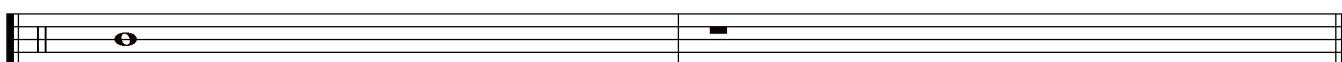

la blanche vaut 2 temps

la demie-pause vaut 2 temps

1 2 3 4 1 2 3 4

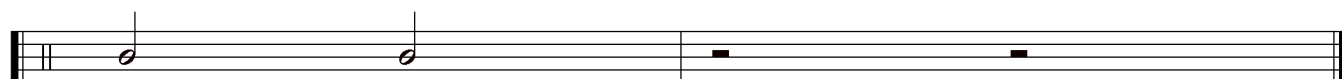

la noire vaut 1 temps

le soupir vaut 1 temps

1 2 3 4 1 2 3 4

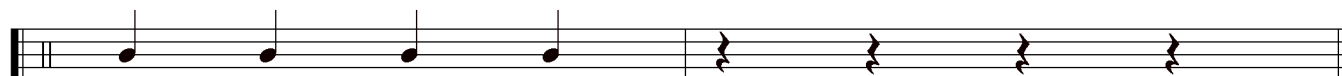

la croche vaut 1/2 temps

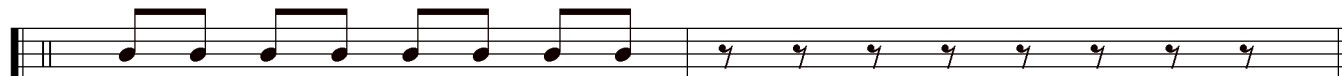

le demi-soupir vaut 1/2 temps

1 et 2 et 3 et 4 et 1 et 2 et 3 et 4 et

Les signes de reprise 1.

Reprise d'une partie de morceau.

  Ces signes indiquent qu'il faut rejouer une seconde fois la partie du morceau comprise entre les deux symboles.

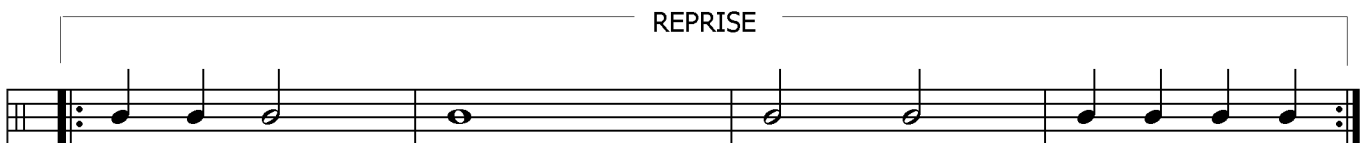

Reprise d'une mesure.

Ce signe signifie qu'il faut rejouer la mesure précédente.

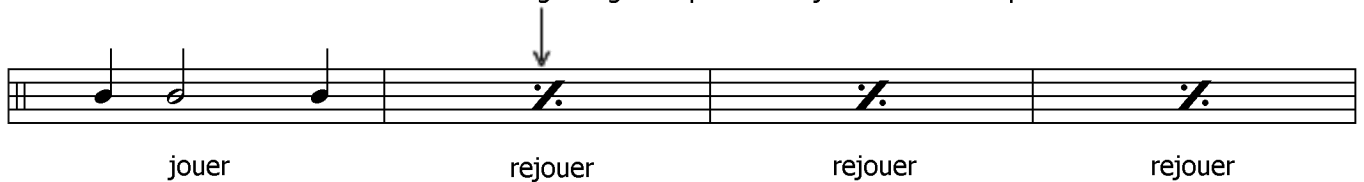

Les deux signes peuvent se mélanger.

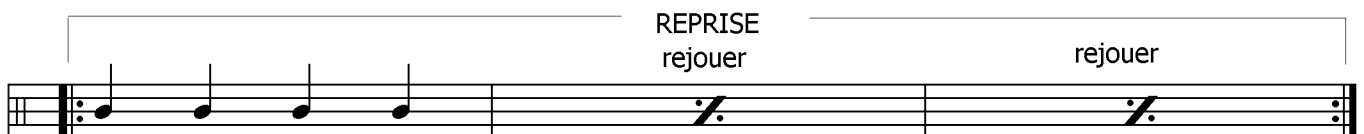

jouer et faire la reprise sans rejouer le **1.** en sautant directement au **2.**

Les signes de reprise 2.

Ce signe,(à cheval sur deux mesures et surmonté du chiffre 2),signifie qu'il faut rejouer les deux mesures précédentes.

exemple récapitulatif des différents signes de reprise dans une partition.

A

jouer

rejouer les 2 mesures

reprendre à **A**

rejouer les 2 mesures

rejouer les 2 mesures

B

1. 2.

reprendre à **B** et sauter à **2**. sans rejouer **1**.

Explications de lecture de rythmes de batterie.

Les rythmes de batterie sont en général composés de 2 parties bien distinctes que l'on nomme VOIX.

- La voix du haut (en rouge), sur laquelle les hampes de notes partent vers le haut.

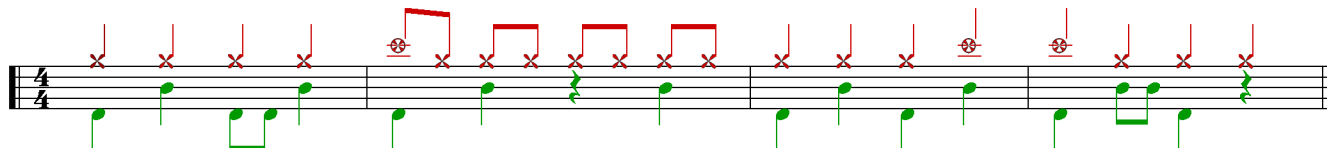

- La voix du bas (en vert), sur laquelle les hampes de notes partent vers le bas.

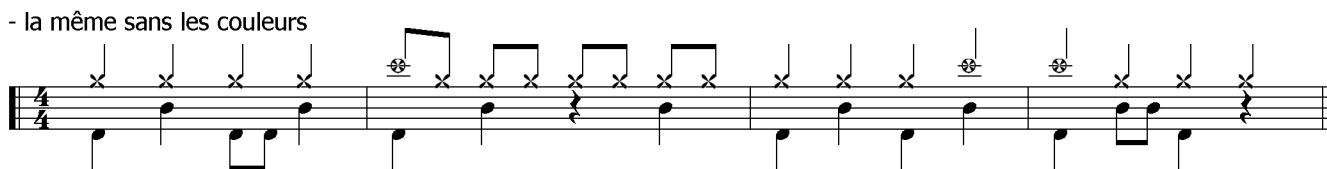

- la même sans les couleurs

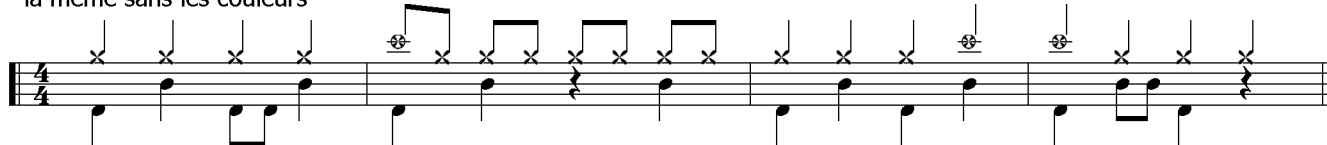

- La même partition écrite sur une seule voix, (plus difficile à lire).

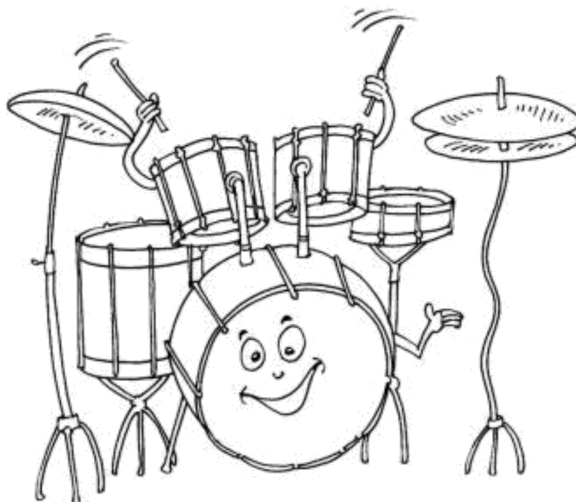
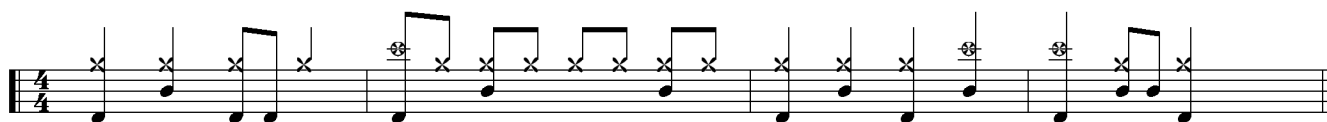

$\frac{4}{4}$ $\frac{3}{8}$ $\frac{7}{8}$ qu'est-ce donc ?

Explications !

au début d'une partition on trouve 2 chiffres, l'un au dessus de l'autre. $\frac{4}{4}$

- le chiffre supérieur donne la quantité de pulsations que compte la mesure.
- le chiffre inférieur donne la durée ou valeur rythmique de ces pulsations.

le chiffre du haut peut être n'importe lequel, c'est une quantité.

celui du bas répond à une règle: **1** = la ronde

2 = la blanche

4 = la noire

8 = la croche

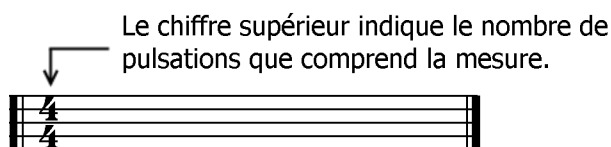

Exemples :

nombre de pulsations

1 2

↑
valeur rythmique de la pulsation: 4= la noire

nombre de pulsations

1 2 3

↑
valeur rythmique de la pulsation: 8= la croche

Disposition standard des différents éléments de la batterie.

Pour droitier

Disposition standard des différents éléments de la batterie.

Pour gaucher

nomenclature

(ou placement des différents instruments de la batterie sur la portée).

Les Peaux

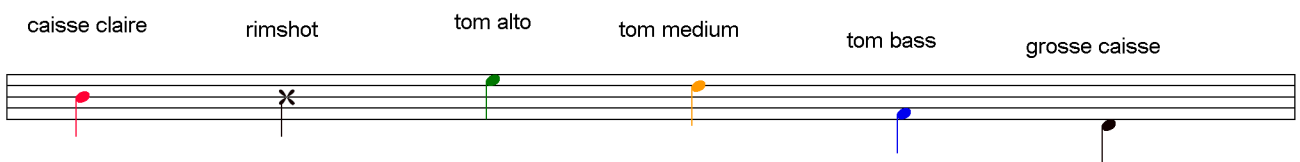

Les Métaux

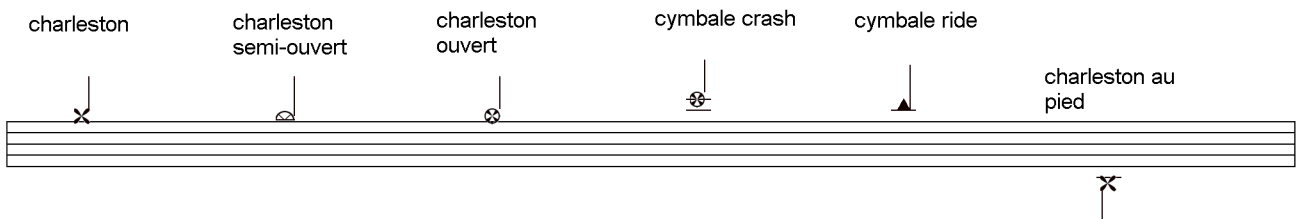

- Abreviations :

- Tom alto = T1
- Tom medium = T2
- Tom bass = T3
- caisse claire = C.C.
- grosse caisse = G.C.
- rimshot = R.S. (caisse claire frappée sur le bord).
- charleston = h.h.
- cymbale ride = C.R.

Partie 2

jouer et s'éclater.

quelques conseils pour aborder les morceaux qui suivent.

important:

- pour les droitiers, pensez bien à jouer le charleston avec la main droite et la caisse claire avec la main gauche, ce qui veut dire croiser les mains (pour les gauchers, inversez).
- travaillez d'abord les rythmes séparément puis les enchainements.
- essayez si possible de compter les temps en jouant et en commençant lentement.
- commencez par jouer l'accompagnement avec batterie, plus facile à suivre, puis l'accompagnement sans batterie.
- vous pouvez ralentir les morceaux qui vous semblent un peu rapide à l'aide d'un logiciel gratuit que vous trouverez sur mon site dans la section, logiciels utiles.

www.drums-et-batterie.fr

- soyez patients, methodiques, jouez franchement, sans hésitation, faites attention à la tenue des baguettes, à la position de votre corps, à la frappe, soyez concentré, exigeant, et avant tout, prenez du plaisir et éclatez vous.

bon travail !

acoustirockdeb

 =90

avec batterie piste 1
sans batterie piste 11

compositeur: hubert fillinger

bluesdeb

♩ = 120

avec batterie piste 2
sans batterie piste 12

compositeur: hubert fillinger

rocadeb

♩ = 80

avec batterie piste 3
sans batterie piste 13

compositeur: hubert fillinger

heavydeb

 = 100

avec batterie piste 4
sans batterie piste 14

compositeur: hubert fillinger

strangdeb

 = 120

avec batterie piste 5
sans batterie piste 15

compositeur: hubert fillinger

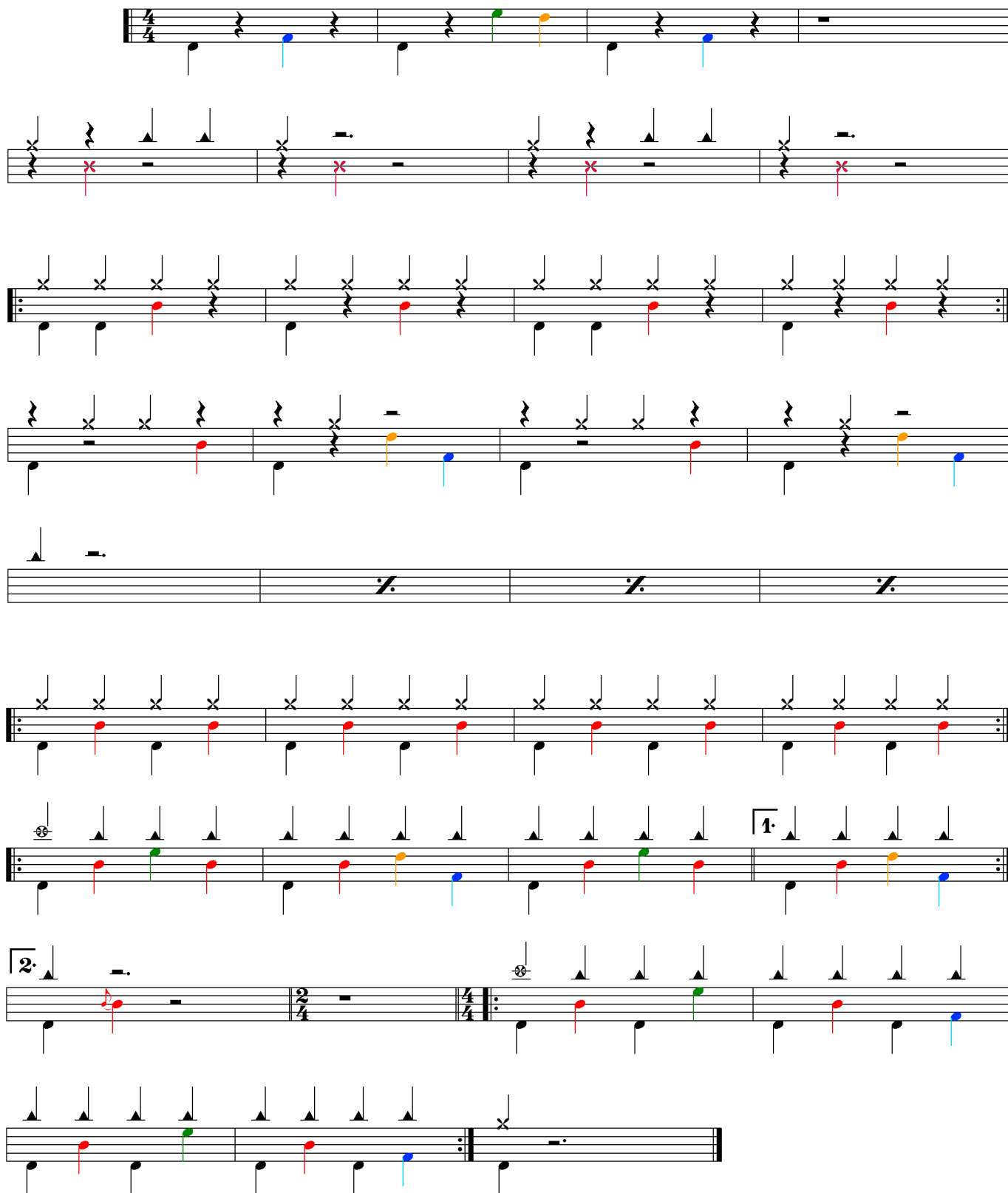

clavdeb

 = 80

avec batterie piste 6
sans batterie piste 16

compositeur: hubert fillinger

hiphopdeb

♩ = 90

avec batterie piste 7
sans batterie piste 17

compositeur: hubert fillinger

stepdeb

 = 122

avec batterie piste 8
sans batterie piste 18

compositeur: hubert fillinger

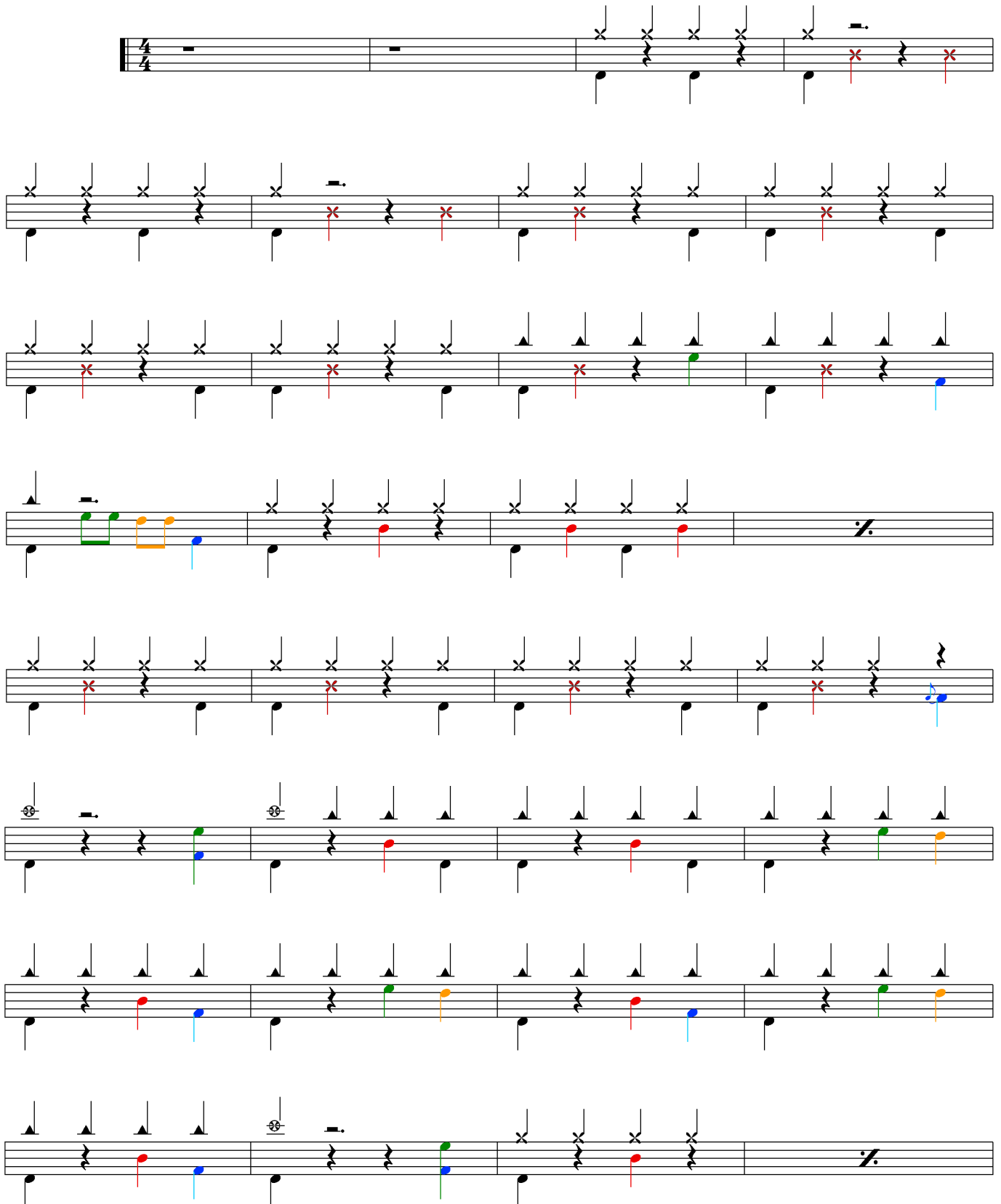

wahwahdeb

♩ = 124

avec batterie piste 9
sans batterie piste 19

compositeur: hubert fillinger

funkadeb

 = 100

avec batterie piste 10
sans batterie piste 20

compositeur: hubert fillinger

